

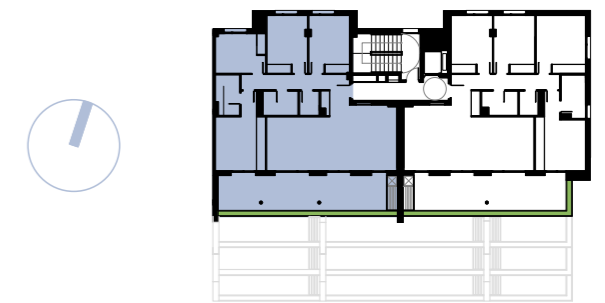

VIVIENDA	4ªA
BAÑO 1	4,11
BAÑO 2	3,70
DORMITORIO 1	13,45
DORMITORIO 2	8,61
DORMITORIO 3	10,14
DORMITORIO 4	10,13
LAVANDERÍA	2,06
VESTÍBULO	3,73
PASO	5,26
COCINA-ESTAR-COMEDOR	34,33
TOTAL SUP. ÚTIL CERRADA	95,52
TERRAZA 1 (ÚTIL)	27,18
TOTAL SUP. ÚTIL TERRAZA (100%)	27,18
TOTAL SUP. ÚTIL DE LA VIVIENDA	122,70



PLANO ORIENTATIVO, NO VINCULANTE NI CONTRACTUAL, SUJETO A MODIFICACIONES DEL PROYECTO TÉCNICO CORRESPONDIENTE Y A SU EJECUCIÓN EN OBRA. LAS VIVIENDAS SE ENTREGARÁN CONFORME A LA MEMORIA DE CALIDADES, PUDIENDO SER MODIFICADAS POR RAZONES TÉCNICAS O ADMINISTRATIVAS SIN QUE ELLO IMPLIQUE MERMA DE CALIDAD. LAS TEXTURAS, EL MOBILIARIO, LOS EQUIPAMIENTOS Y DEMÁS ELEMENTOS SEÑALADOS SON ORIENTATIVOS Y SU GRAFIADO NO IMPLICA SU COLOCACIÓN.



1:50 / DIN A3